

SITUACIÓN DEFICIENCIAS DETERMINADAS

PREVIO

DURANTE

POSTERIOR

DEPARTAMENTO:	San Marcos	MUNICIPIO:	San Pedro Sacatepéquez
NOMBRE DEL ESTABLECIMIENTO:	EORM	DIRECCIÓN DEL ESTABLECIMIENTO:	Caserío El Boquerón, Aldea Sacuchum
CÓDIGO DEL ESTABLECIMIENTO:	12-02-0026-43	FECHA:	23/02/2024



Foto1: Baranda de metal para las gradas



Foto 2: Pintura en circulación exterior

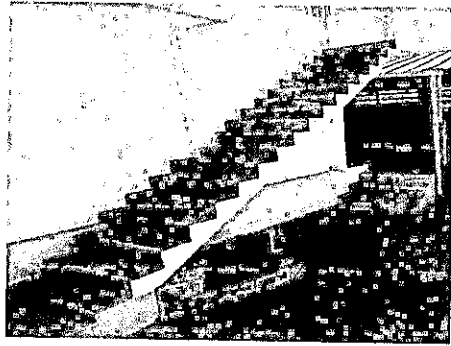

Foto 3: Pintura en circulación exterior



Foto 4: Pintura en circulación interior



Foto 5: Sustitución por piso Cerámico aula 1

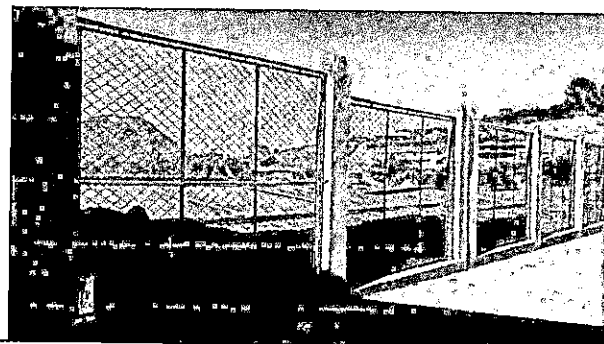

Foto 6: Sustitución por piso Cerámico aula 2

Observación: Si es necesario se pueden agregar hojas adicionales y actualizar el número de hojas.

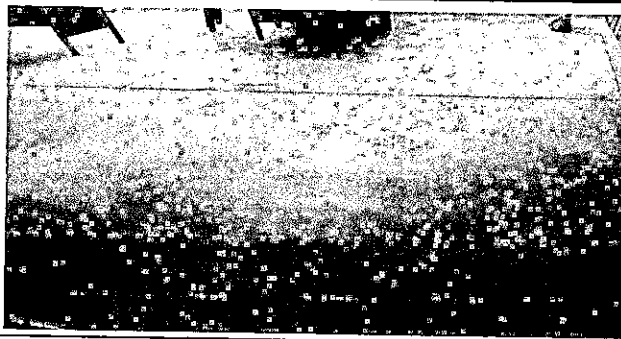
*[Handwritten Signature]*

Firma y sello del Presidente de la OPE



*[Handwritten Signature]*

Firma y Sello Director Centro Educativo Público

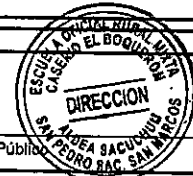

SITUACIÓN DEFICIENCIAS DETERMINADAS

PREVIO

DURANTE

POSTERIOR

DEPARTAMENTO:	San Marcos	MUNICIPIO:	San Pedro Sacatepéquez
NOMBRE DEL	EORM	DIRECCIÓN DEL	Caserío El Boquerón, Aldea Sacuchum
CÓDIGO DEL	12-02-0026-43	FECHA:	23/02/2024



Foto 7: Sustitución por piso Cerámico aula 3



Foto 8: Sustitución por piso Cerámico aula 4

Observación: Si es necesario se pueden agregar hojas adicionales y actualizar el número de hojas.

  
Firma y sello del Presidente de la OPE  
**CONSEJO EDUCATIVO**  
ESCUELA OFICIAL RURAL MIXTA  
CASERIO EL BOQUERON  
ALDEA SACUCHUM  
SAN PEDRO SAC., S.M.

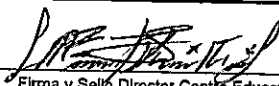
  
Firma y Selló Director Centro Educativo Público  
**DIRECCION**  
ESCUELA OFICIAL RURAL MIXTA  
CASERIO EL BOQUERON  
ALDEA SACUCHUM  
SAN PEDRO SAC., SAN MARCOS